

空き家バンク物件登録カード

(新規 再登録)

物件番号(02033)



物件概要	用途	<input checked="" type="checkbox"/> 空き家 <input type="checkbox"/> 空き地		【登記】	【現況】	
	所在地	宇佐市 長洲			【小学校区】 長洲	
	所有権	家屋	<input checked="" type="checkbox"/> 本人 <input type="checkbox"/> 本人以外【続柄】			
		土地	<input checked="" type="checkbox"/> 本人 <input type="checkbox"/> 本人以外【続柄】			
	面積	【土地】	306.12 m ² (93 坪)	【建築】	131.04 m ² (40 坪)	
	金額	賃貸：月額	円	敷金等		
		売買：	3,800,000 円			
	構造 1	<input checked="" type="checkbox"/> 木造 <input type="checkbox"/> 鉄筋 <input type="checkbox"/> その他 ()			構造 2	<input type="checkbox"/> 平屋 <input checked="" type="checkbox"/> 2階建て <input type="checkbox"/> その他
	付帯物件	<input checked="" type="checkbox"/> 倉庫 <input checked="" type="checkbox"/> 駐車場 (2)台分 <input type="checkbox"/> その他 ()				
	間取り	1階部分：4K 2階部分：2 その他：				
築年数	築 37 年 (昭和 60 年頃 建築)					
概要	空き家の程度	<input type="checkbox"/> 即入居可能 <input checked="" type="checkbox"/> 改修が必要 <input type="checkbox"/> 屋根 <input checked="" type="checkbox"/> 床 <input type="checkbox"/> 壁 <input type="checkbox"/> トイレ <input type="checkbox"/> 風呂 <input type="checkbox"/> 台所 <input type="checkbox"/> その他 ()				
	未居住期間等	(1) 空き家になった時期 (平成 22 年 11 月頃) (2) 清掃等の実施状況 <input type="checkbox"/> 定期 <input type="checkbox"/> 不定期 <input checked="" type="checkbox"/> 行っていない				
	設備等	【電気】 引込済 【風呂】 ガス 台 <input type="checkbox"/> 【コンロ】 無 所 <input type="checkbox"/> 【流し台】 有	【水道】 公営 【シャワー】 有 給湯 <input type="checkbox"/> 【給湯器】 ガス 湯 <input type="checkbox"/> 【行先】 風呂・台所・洗面	【インターネット】 無 【TVアンテナ】 戸別 トイレ	【便器】 洋式 【排出方法】 落下式 【排水処理方法】 汲取	
適用法令	<input type="checkbox"/> 土砂災害防止法 () <input type="checkbox"/> その他 ()					
その他意向	改修費の負担【賃貸】	<input type="checkbox"/> 所有者 <input type="checkbox"/> 入居者 <input type="checkbox"/> その他 ()				
	ペット【賃貸】	<input type="checkbox"/> 可 <input type="checkbox"/> 室外のみ <input type="checkbox"/> 不可				
	家財処分費の負担	<input type="checkbox"/> 所有者 <input type="checkbox"/> 入居者 <input checked="" type="checkbox"/> 片付け済 <input type="checkbox"/> その他 ()				
	案内	<input type="checkbox"/> 所有者 <input checked="" type="checkbox"/> 市役所 <input checked="" type="checkbox"/> その他				
	農地	<input checked="" type="checkbox"/> 希望なし <input type="checkbox"/> 売買希望 <input type="checkbox"/> 賃貸希望 【面積】 田 反 畑 反				
その他入居要件等	<small>※農地の権利移動については農地法による制限を受けます。</small> ・不動産業者を通します。 ・不動産業者の方でも現地案内は可能です。					

空き家バンク物件登録カード

(新規 再登録)

物件番号(02033)

周辺の施設等	コンビニ 2.0 km (ローソン宇佐長洲店)	スーパー 1.1 km (マルショク長洲店)	病院 0.7 km (いしだ内科)
	駅 1.6 km (豊前長洲)	バス停 0.7 km (大交北部バス 長洲支所前)	IC 10.1 km (宇佐)
	保育園・幼稚園 0.4 km (粟島愛児園)	小学校 0.8 km (長洲小学校)	中学校 1.0 km (長洲中学校)
	警察署・交番 1.0 km (長洲交番)	消防署 0.9 km (長洲出張所)	市役所 6.1 km (宇佐市役所 本庁)
	金融機関 0.8 km (豊和銀行長洲支店)	温泉 2.9 km (金屋温泉)	その他 1.7 km (コインランドリーグロリア宇佐長洲店)

防災情報

津波浸水の恐れがあるエリア	非該当	土砂災害危険箇所	非該当
洪水浸水の恐れがあるエリア	非該当	急傾斜地	非該当
過去の浸水実績	非該当	土石流	非該当
		地すべり	非該当

大分県津波浸水想定 市町村別 宇佐市

凡例 浸水深(m)

	0.3m未満
	0.3m以上 1.0m未満
	1m以上 2m未満
	2m以上 3m未満
	3m以上 4m未満
	4m以上 5m未満
	5m以上 10m未満
	10m以上 20m未満

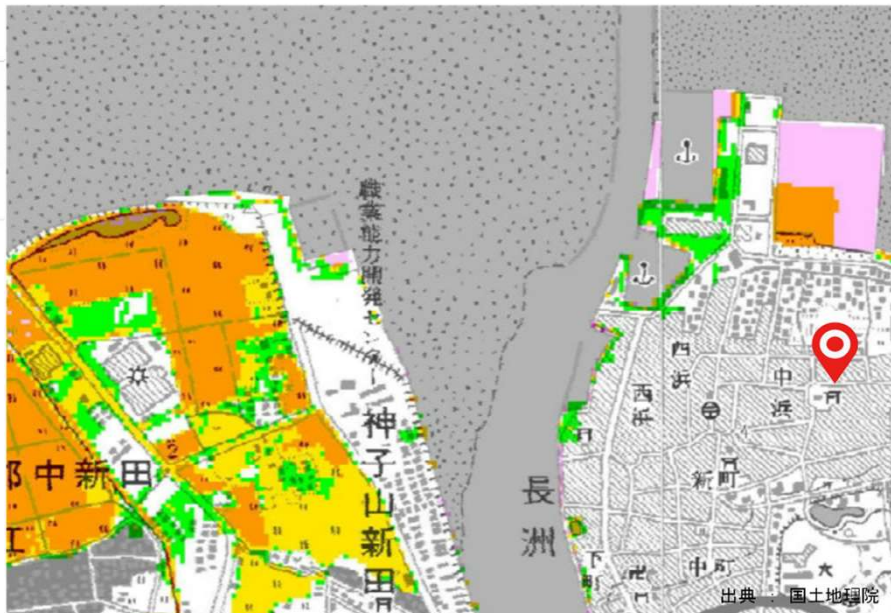

空き家バンク物件登録カード

(新規 再登録)

物件番号(02033)

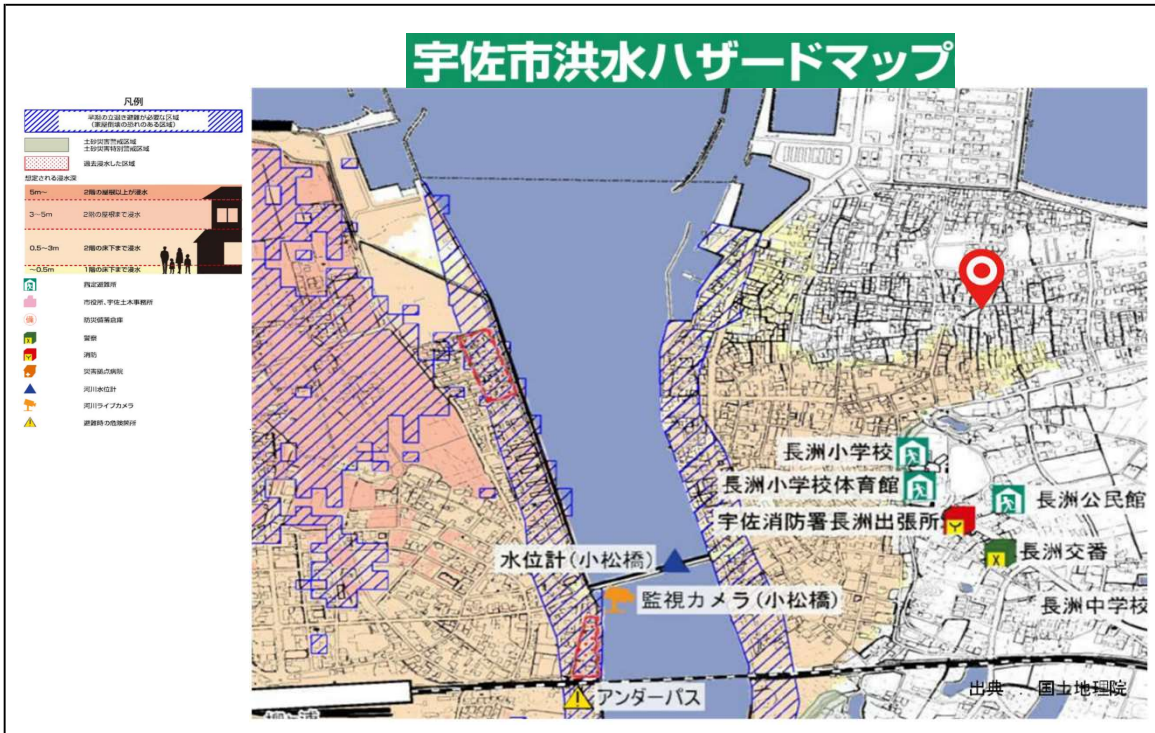

土砂災害周知避難マップ

項目	記号
土砂災害警戒区域(土石流)	
土砂災害警戒区域(急傾斜)	
土砂災害警戒区域(地すべり)	
土砂災害特別警戒区域	
指定避難所	
一時避難所	
土石流の恐れ区域	
がけ崩れの恐れ区域	
地すべりの恐れ区域	
危険が想定される区域	
主要な避難路	
注意事項	
避難場所の説明	



出典：国土地理院

※ 上記の「土砂災害危険箇所」、「急傾斜地」、「土石流」、「地すべり」に該当する場合は、詳細情報を下記サイトでご確認ください。(土砂災害防止法における土砂災害警戒区域、土砂災害特別警戒区域に該当する可能性が考えられます。)

<http://sabo.pref.oita.jp/dosya/index.html>

分類No. 3 1 - 0 0 0 6