

空き家バンク物件登録カード

(新規 再登録)

物件番号(06002)



物件概要	用途	<input checked="" type="checkbox"/> 空き家 <input type="checkbox"/> 空き地 【登記】		【現況】		
	所在地	宇佐市 下乙女			【小学校区】	八幡
	所有権	家屋	<input checked="" type="checkbox"/> 本人 <input type="checkbox"/> 本人以外【続柄】			
		土地	<input checked="" type="checkbox"/> 本人 <input type="checkbox"/> 本人以外【続柄】			
	面積	【土地】	714.03 m ² (216 坪)	【建築】	115.70 m ² (35 坪)	
	金額	賃貸: 月額	相談	円	敷金等	敷金礼金なし
		売買:	相談	円		
	構造 1	<input checked="" type="checkbox"/> 木造 <input type="checkbox"/> 鉄筋 <input type="checkbox"/> その他 ()			構造 2	<input type="checkbox"/> 平屋 <input checked="" type="checkbox"/> 2階建て <input type="checkbox"/> その他
	付帯物件	<input checked="" type="checkbox"/> 倉庫 <input checked="" type="checkbox"/> 駐車場 (数)台分 <input type="checkbox"/> その他 ()				
	間取り	1階部分: 6K 2階部分: 2 その他:				
築年数	築 53 年 (昭和 46 年頃 建築)					
概要	空き家の程度	<input type="checkbox"/> 即入居可能 <input checked="" type="checkbox"/> 改修が必要 <input checked="" type="checkbox"/> 屋根 <input type="checkbox"/> 床 <input type="checkbox"/> 壁 <input type="checkbox"/> トイレ <input type="checkbox"/> 風呂 <input type="checkbox"/> 台所 <input checked="" type="checkbox"/> その他 (天井)				
	未居住期間等	(1) 空き家になった時期 (令和 4 年 10 月頃) (2) 清掃等の実施状況 <input type="checkbox"/> 定期 <input checked="" type="checkbox"/> 不定期 <input type="checkbox"/> 行っていない				
	設備等	【電気】 引込済	【水道】 公営	【インターネット】 無	トイレ	【便器】 洋式
	【風呂】 灯油	【シャワー】 有	【TVアンテナ】 無	【排出方法】 落下式		
台所	【コンロ】 ガス	給湯	【給湯器】 ガス	【排水処理方法】 汲取		
	【流し台】 有	湯	【行先】 風呂・台所・洗面			
適用法令	<input type="checkbox"/> 土砂災害防止法 () <input type="checkbox"/> その他 ()					
その他意向	改修費の負担【賃貸】	<input checked="" type="checkbox"/> 所有者 <input type="checkbox"/> 入居者 <input type="checkbox"/> その他 ()				
	ペット【賃貸】	<input checked="" type="checkbox"/> 可 <input type="checkbox"/> 室外のみ <input type="checkbox"/> 不可 <input type="checkbox"/> 相談				
	家財処分費の負担	<input checked="" type="checkbox"/> 所有者 <input type="checkbox"/> 入居者 <input type="checkbox"/> 片付け済 <input type="checkbox"/> その他 ()				
	案内	<input type="checkbox"/> 所有者 <input checked="" type="checkbox"/> 市役所 <input type="checkbox"/> その他				
	農地	<input type="checkbox"/> 希望なし <input checked="" type="checkbox"/> 売買希望 <input checked="" type="checkbox"/> 賃貸希望 【面積】 田 反 畑 反				
その他入居要件等	<small>※農地の権利移動については農地法による制限を受けます。</small> 雨漏り箇所あり 宅地のほかに登記上田畑になっている土地が822㎡あり(非農地証明申請予定) 宅地の一部に菜園可能な土地あり					

空き家バンク物件登録カード

(新規 再登録)

物件番号(06002)

周辺の施設等	コンビニ 1.1 km (宇佐順風新田店)	スーパー 4.6 km (マルシヨク長洲店)	病院 2.7 km (原沢医院)
	駅 1.6 km (豊前善光寺)	バス停 0.6 km (コミュニティバス 乙女新田)	IC 6.9 km (四日市)
	保育園・幼稚園 3.3 km (正光保育園)	小学校 1.1 km (八幡小学校)	中学校 3.6 km (北部中学校)
	警察署・交番 4.3 km (糸口警察官駐在所)	消防署 5.6 km (宇佐市消防本部)	市役所 6.0 km (宇佐市役所 本庁)
	金融機関 1.8 km (乙女郵便局)	温泉 5.8 km (まほろば温泉菟狭)	その他 4.3 km (双葉の里)

防災情報

津波浸水の恐れがあるエリア	非該当	土砂災害危険箇所	非該当
洪水浸水の恐れがあるエリア	該当	急傾斜地	非該当
過去の浸水実績	非該当	土石流	非該当
		地すべり	非該当

大分県津波浸水想定 市町村別 宇佐市



空き家バンク物件登録カード

(新規 再登録)

物件番号(06002)

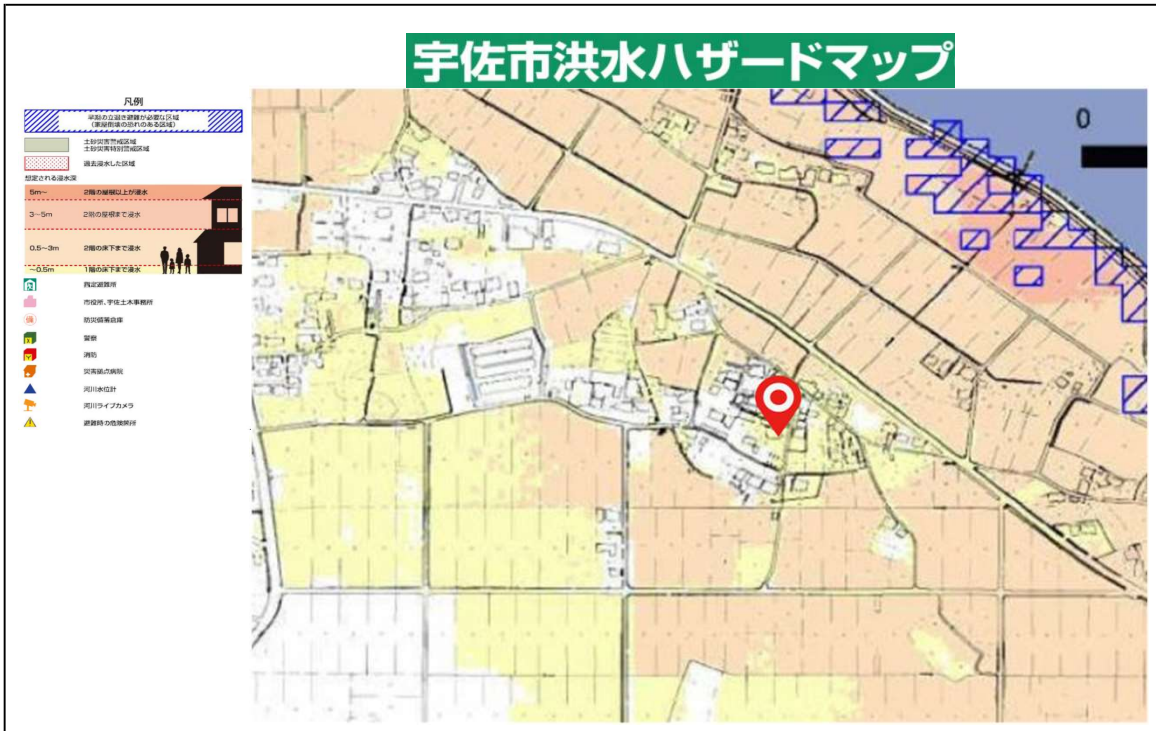

※ 上記の「土砂災害危険箇所」、「急傾斜地」、「土石流」、「地すべり」に該当する場合は、詳細情報を下記サイトでご確認ください。(土砂災害防止法における土砂災害警戒区域、土砂災害特別警戒区域に該当する可能性が考えられます。)

<http://sabo.pref.oita.jp/dosya/index.html>

分類No. 5 3 - 0 0 0 9