

空き家バンク物件登録カード

(新規 再登録)

物件番号(06059)



物件概要	用途	<input type="checkbox"/> 空き家 <input checked="" type="checkbox"/> 空き地		【登記】	宅地	【現況】	宅地		
	所在地	宇佐市 金屋						【小学校区】	長洲
	所有権	家屋	<input type="checkbox"/> 本人 <input type="checkbox"/> 本人以外【続柄】						
		土地	<input checked="" type="checkbox"/> 本人 <input type="checkbox"/> 本人以外【続柄】						
	面積	【土地】	423.13	m ²	(128 坪)	【建築】	m ²	(坪)	
	金額	賃貸: 月額			円	敷金等			
		売買:			相談 円				
	構造 1	<input type="checkbox"/> 木造 <input type="checkbox"/> 鉄筋 <input type="checkbox"/> その他 ()				構造 2	<input type="checkbox"/> 平屋 <input type="checkbox"/> 2階建て <input type="checkbox"/> その他		
	付帯物件	<input type="checkbox"/> 倉庫 <input type="checkbox"/> 駐車場 ()台分 <input type="checkbox"/> その他 ()							
	間取り	1階部分:			2階部分:	その他:			
	築年数	築 年 (年頃 建築)							
	空き家の程度	<input type="checkbox"/> 即入居可能							
		<input type="checkbox"/> 改修が必要 <input type="checkbox"/> 屋根 <input type="checkbox"/> 床 <input type="checkbox"/> 壁 <input type="checkbox"/> トイレ <input type="checkbox"/> 風呂 <input type="checkbox"/> 台所 <input type="checkbox"/> その他 ()							
	未居期間等	(1) 空き家になった時期 (年 月頃)							
		(2) 清掃等の実施状況 <input type="checkbox"/> 定期 <input type="checkbox"/> 不定期 <input type="checkbox"/> 行っていない							
設備等	【電気】	引込可能	【水道】	上水道接続可能	【インターネット】	トイレ	【便器】		
	【風呂】		【シャワー】		【TVアンテナ】		【排出方法】		
	台	【コンロ】	給	【給湯器】		【排水処理方法】			
	所	【流し台】	湯	【行先】					
適用法令	<input checked="" type="checkbox"/> 土砂災害防止法 (土砂災害警戒区域) <input type="checkbox"/> その他 ()								
その他意向	改修費の負担【賃貸】	<input type="checkbox"/> 所有者 <input type="checkbox"/> 入居者 <input type="checkbox"/> その他 ()							
	ペット【賃貸】	<input type="checkbox"/> 可 <input type="checkbox"/> 室外のみ <input type="checkbox"/> 不可 <input type="checkbox"/> 相談							
	家財処分費の負担	<input type="checkbox"/> 所有者 <input type="checkbox"/> 入居者 <input type="checkbox"/> 片付け済 <input checked="" type="checkbox"/> その他 (相談)							
	案内	<input type="checkbox"/> 所有者 <input type="checkbox"/> 市役所 <input type="checkbox"/> その他							
	農地	<input type="checkbox"/> 希望なし <input checked="" type="checkbox"/> 売買希望 <input type="checkbox"/> 賃貸希望 【面積】 田 反 畑 反							
その他入居要件等	※農地の権利移動については農地法による制限を受けます。 ・相続放棄により相続財産清算人(司法書士)が選任されています。 ・古家あり。(木造平屋建109.09㎡の専用住宅、木造付属家26.44㎡)解体等については応相談。 ・金屋地区内に点在する土地あり。(地目:田・畑・原野・山林・宅地 合計16筆 約8,300㎡)								

空き家バンク物件登録カード

(新規 再登録)

物件番号(06059)

周辺の施設等	コンビニ 1.7 km (ローソン 宇佐長洲店)	スーパー 1.5 km (トキハインダストリー 長洲店)	病院 1.7 km (いしだ内科)
	駅 1.4 km (豊前長洲)	バス停 0.8 km (大交北部バス 長洲小松橋)	IC 8.7 km (宇佐)
	保育園・幼稚園 0.9 km (長洲葵保育園)	小学校 1.1 km (長洲小学校)	中学校 1.3 km (長洲中学校)
	警察署・交番 1.1 km (長洲交番)	消防署 1.1 km (長洲出張所)	市役所 4.8 km (宇佐市役所 本庁)
	金融機関 1.0 km (豊和銀行 長洲支店)	温泉 1.3 km (金屋温泉)	その他 1.7 km (JR 柳ヶ浦駅)

防災情報

津波浸水の恐れがあるエリア	非該当	土砂災害危険箇所	該当
洪水浸水の恐れがあるエリア	非該当	急傾斜地	該当
過去の浸水実績	非該当	土石流	非該当
		地すべり	非該当

大分県津波浸水想定 市町村別 宇佐市

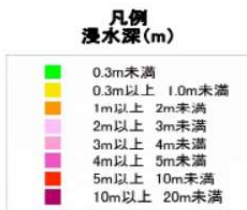

空き家バンク物件登録カード

(新規 再登録)

物件番号(06059)

宇佐市洪水ハザードマップ

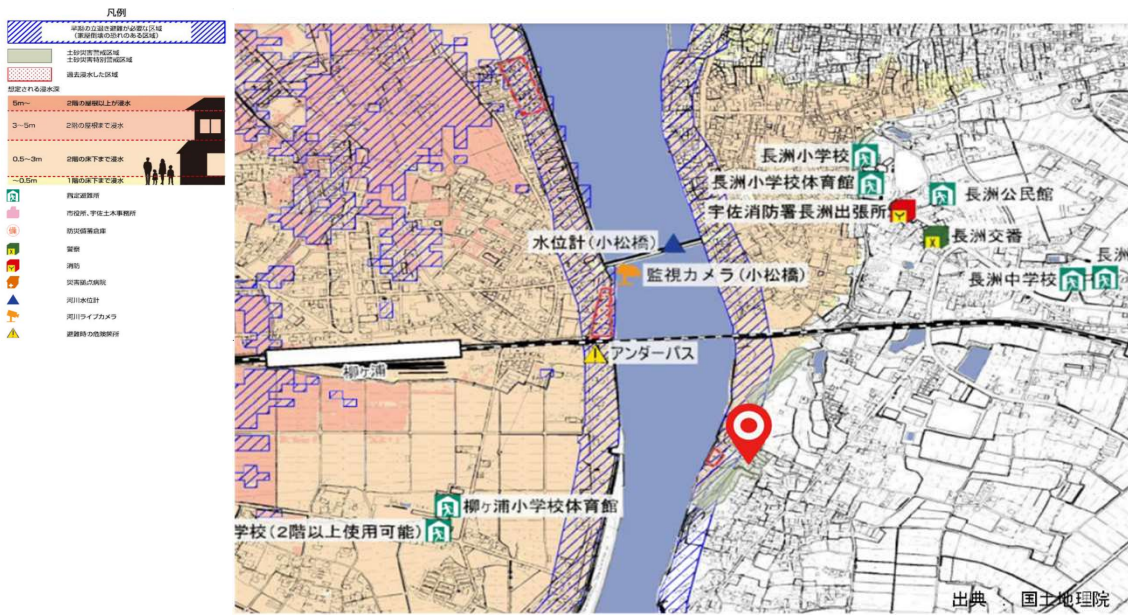

土砂災害周知避難マップ

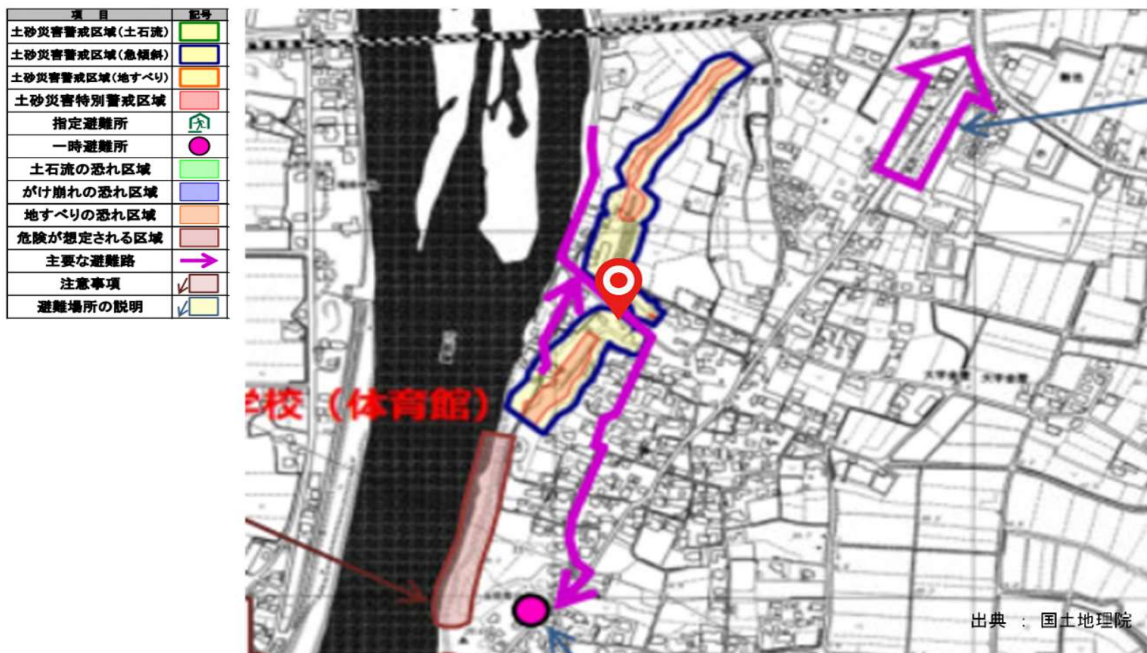

※ 上記の「土砂災害危険箇所」、「急傾斜地」、「土石流」、「地すべり」に該当する場合は、詳細情報を下記サイトでご確認ください。(土砂災害防止法における土砂災害警戒区域、土砂災害特別警戒区域に該当する可能性が考えられます。)

<http://sabo.pref.oita.jp/dosya/index.html>

分類No. 6 1 - 0 0 0 1