

空き家バンク物件登録カード

(新規 再登録)

物件番号(06007)



| | | | | | | |
|----------|--|---|--|----------------|---------|---|
| 物件概要 | 用途 | <input checked="" type="checkbox"/> 空き家 <input type="checkbox"/> 空き地 【登記】 | | 【現況】 | | |
| | 所在地 | 宇佐市 大字神子山新田 | | | 【小学校区】 | 柳ヶ浦 |
| | 所有権 | 家屋 | <input checked="" type="checkbox"/> 本人 <input type="checkbox"/> 本人以外【続柄】 | | | |
| | | 土地 | <input checked="" type="checkbox"/> 本人 <input type="checkbox"/> 本人以外【続柄】 | | | |
| | 面積 | 【土地】 | 224.00 | m ² | (68 坪) | 【建築】 86.77 m ² (26 坪) |
| | 金額 | 賃貸: 月額 | | | 円 | 敷金等 |
| | | 売買: | | | 相談 円 | |
| | 構造 1 | <input checked="" type="checkbox"/> 木造 <input type="checkbox"/> 鉄筋 <input type="checkbox"/> その他 () | | | 構造 2 | <input type="checkbox"/> 平屋 <input checked="" type="checkbox"/> 2階建て <input type="checkbox"/> その他 |
| | 付帯物件 | <input checked="" type="checkbox"/> 倉庫 <input checked="" type="checkbox"/> 駐車場 (2)台分 <input type="checkbox"/> その他 () | | | | |
| | 間取り | 1階部分: 3DK | | 2階部分: 2 | | その他: |
| 築年数 | 築 49 年 (昭和 50 年頃 建築) | | | | | |
| 概要 | 空き家の程度 | <input checked="" type="checkbox"/> 即入居可能 <input type="checkbox"/> 改修が必要 <input type="checkbox"/> 屋根 <input type="checkbox"/> 床 <input type="checkbox"/> 壁 <input type="checkbox"/> トイレ <input type="checkbox"/> 風呂 <input type="checkbox"/> 台所 <input type="checkbox"/> その他 () | | | | |
| | 未居住期間等 | (1) 空き家になった時期 (平成 19 年 月頃) (2) 清掃等の実施状況 <input checked="" type="checkbox"/> 定期 <input type="checkbox"/> 不定期 <input type="checkbox"/> 行っていない | | | | |
| | 設備等 | 【電気】 引込済 | 【水道】 公営 | 【インターネット】 無 | トイレ | 【便器】 洋式 |
| | 【風呂】 ガス | 【シャワー】 有 | 【TVアンテナ】 戸別 | 【排出方法】 水洗式 | | |
| 台所 | 【コンロ】 ガス | 給湯 | 【給湯器】 ガス | 【排水処理方法】 汲取 | | |
| | 【流し台】 有 | 湯 | 【行先】 風呂・台所・洗面 | | | |
| 適用法令 | <input type="checkbox"/> 土砂災害防止法 () <input type="checkbox"/> その他 () | | | | | |
| その他意向 | 改修費の負担【賃貸】 | <input type="checkbox"/> 所有者 <input type="checkbox"/> 入居者 <input type="checkbox"/> その他 () | | | | |
| | ペット【賃貸】 | <input type="checkbox"/> 可 <input type="checkbox"/> 室外のみ <input type="checkbox"/> 不可 <input type="checkbox"/> 相談 | | | | |
| | 家財処分費の負担 | <input checked="" type="checkbox"/> 所有者 <input type="checkbox"/> 入居者 <input type="checkbox"/> 片付け済 <input type="checkbox"/> その他 () | | | | |
| | 案内 | <input type="checkbox"/> 所有者 <input checked="" type="checkbox"/> 市役所 <input type="checkbox"/> その他 | | | | |
| | 農地 | <input checked="" type="checkbox"/> 希望なし <input type="checkbox"/> 売買希望 <input type="checkbox"/> 賃貸希望 【面積】 田 反 畑 反 | | | | |
| その他入居要件等 | <small>※農地の権利移動については農地法による制限を受けます。</small> 台所と居間に床暖房設備あり エアコンが和室と居間、2階に計3台ついています。 残っている家具はそのまま利用可 | | | | | |

空き家バンク物件登録カード

(新規 再登録)

物件番号(06007)

| | | | |
|--------|---|---|---|
| 周辺の施設等 | コンビニ 2.4 km (ローソン宇佐長洲店) | スーパー 0.6 km (トキハイナダストリー宇佐長洲店) | 病院 1.7 km (いしだ内科) |
| | 駅 0.8 km (柳ヶ浦) | バス停 50 m (コミュニティバス 貴船 バス停) | IC 9.0 km (宇佐) |
| | 保育園・幼稚園 0.7 km (正光保育園) | 小学校 1.3 km (柳ヶ浦小学校) | 中学校 1.7 km (長洲中学校) |
| | 警察署・交番 1.3 km (長洲交番) | 消防署 1.2 km (長洲出張所) | 市役所 5.1 km (宇佐市役所 本庁) |
| | 金融機関 1.0 km (豊和銀行 長洲支店) | 温泉 3.3 km (金屋温泉) | その他 2.0 km (コメリハード&グリーン長洲店) |

防災情報

| | | | |
|---------------|-----|----------|-----|
| 津波浸水の恐れがあるエリア | 非該当 | 土砂災害危険箇所 | 非該当 |
| 洪水浸水の恐れがあるエリア | 該当 | 急傾斜地 | 非該当 |
| 過去の浸水実績 | 非該当 | 土石流 | 非該当 |
| | | 地すべり | 非該当 |

大分県津波浸水想定 市町村別 宇佐市

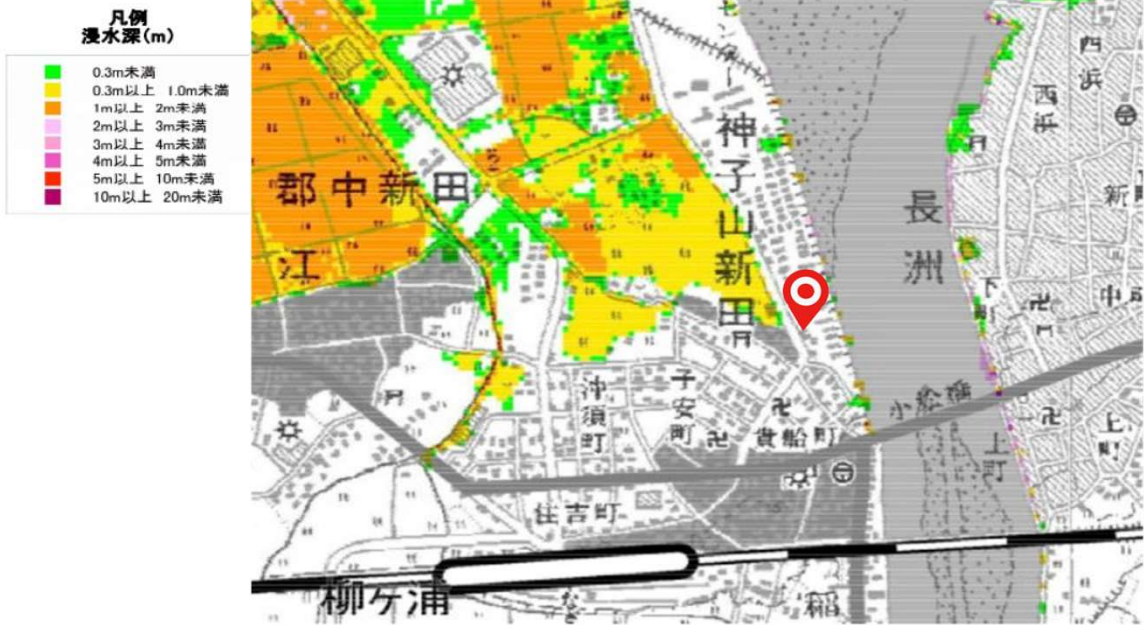

空き家バンク物件登録カード

(新規 再登録)

物件番号(06007)



※ 上記の「土砂災害危険箇所」、「急傾斜地」、「土石流」、「地すべり」に該当する場合は、詳細情報を下記サイトでご確認ください。(土砂災害防止法における土砂災害警戒区域、土砂災害特別警戒区域に該当する可能性が考えられます。)

<http://sabo.pref.oita.jp/dosya/index.html>

分類No. 0 2 - 0 0 0 4