

## 空き家バンク物件登録カード

(  新規  再登録 )

物件番号( 01062 )



物件概要	用途	<input type="checkbox"/> 空き家 <input checked="" type="checkbox"/> 空き地		【登記】	宅地	【現況】	宅地	
	所在地	宇佐市 長洲					【小学校区】	長洲
	所有権	家屋	<input type="checkbox"/> 本人 <input type="checkbox"/> 本人以外【続柄】					
		土地	<input checked="" type="checkbox"/> 本人 <input type="checkbox"/> 本人以外【続柄】					
	面積	【土地】	303.55	m <sup>2</sup>	( 92 坪)	【建築】	m <sup>2</sup>	( 坪)
	金額	賃貸：月額			円	敷金等		
		売買：相談			円			
	構造1	<input type="checkbox"/> 木造 <input type="checkbox"/> 鉄筋 <input type="checkbox"/> その他 ( )			構造2	<input type="checkbox"/> 平屋 <input type="checkbox"/> 2階建て <input type="checkbox"/> その他		
	付帯物件	<input type="checkbox"/> 倉庫 <input type="checkbox"/> 駐車場 ( )台分 <input type="checkbox"/> その他 ( )						
	間取り	1階部分：		2階部分：		その他：		
	築年数	築 年 ( 年頃 建築 )						
	空き家の程度	<input type="checkbox"/> 即入居可能 <input type="checkbox"/> 改修が必要 <input type="checkbox"/> 屋根 <input type="checkbox"/> 床 <input type="checkbox"/> 壁 <input type="checkbox"/> トイレ <input type="checkbox"/> 風呂 <input type="checkbox"/> 台所 <input type="checkbox"/> その他 ( )						
	未居期間等	(1) 空き家になった時期 ( 年 月頃 ) (2) 清掃等の実施状況 <input type="checkbox"/> 定期 <input type="checkbox"/> 不定期 <input type="checkbox"/> 行っていない						
	設備等	【電気】	引込可能	【水道】	上水道接続可能	【インターネット】	トイレ	【便器】
		【風呂】	【シャワー】	【TVアンテナ】	【排水方法】			
台		【コンロ】	給	【給湯器】	【排水処理方法】			
所		【流し台】	湯	【行先】				
適用法令	<input type="checkbox"/> 土砂災害防止法 ( ) <input type="checkbox"/> その他 ( )							
その他意向	改修費の負担【賃貸】	<input type="checkbox"/> 所有者 <input type="checkbox"/> 入居者 <input type="checkbox"/> その他 ( )						
	ペット【賃貸】	<input type="checkbox"/> 可 <input type="checkbox"/> 室外のみ <input type="checkbox"/> 不可 <input type="checkbox"/> 相談						
	家財処分費の負担	<input type="checkbox"/> 所有者 <input type="checkbox"/> 入居者 <input type="checkbox"/> 片付け済 <input type="checkbox"/> その他 ( )						
	案内	<input type="checkbox"/> 所有者 <input checked="" type="checkbox"/> 市役所 <input type="checkbox"/> その他						
	農地	<input checked="" type="checkbox"/> 希望なし <input type="checkbox"/> 売買希望 <input type="checkbox"/> 賃貸希望 【面積】 田 反 畑 反						
その他入居要件等	※農地の権利移動については農地法による制限を受けます。							

## 空き家バンク物件登録カード

(  新規  再登録 )

物件番号( 01062 )

周辺の施設等	コンビニ 1.4 km ( ローソン 長洲店 )	スーパー 0.6 km ( マルショク 長洲店 )	病院 0.7 km ( いしだ内科 )
	駅 1.0 km ( 豊前長洲 )	バス停 0.1 km ( 大交北部バス 長洲支所前 )	IC 9.4 km ( 宇佐 )
	保育園・幼稚園 0.3 km ( 長洲葵保育園 )	小学校 0.1 km ( 長洲小学校 )	中学校 0.7 km ( 長洲中学校 )
	警察署・交番 0.3 km ( 長洲交番 )	消防署 0.2 km ( 長洲出張所 )	市役所 5.4 km ( 宇佐市役所 本庁 )
	金融機関 20 m ( 豊和銀行 長洲支店 )	温泉 5.0 km ( まほろば温泉菟狭 )	その他 1.2 km ( コインランドリーグロリア 宇佐長洲 )

### 防災情報

津波浸水の恐れがあるエリア	非該当	土砂災害危険箇所	非該当
洪水浸水の恐れがあるエリア	該当	急傾斜地	非該当
過去の浸水実績	非該当	土石流	非該当
		地すべり	非該当

### 大分県津波浸水想定 市町村別 宇佐市

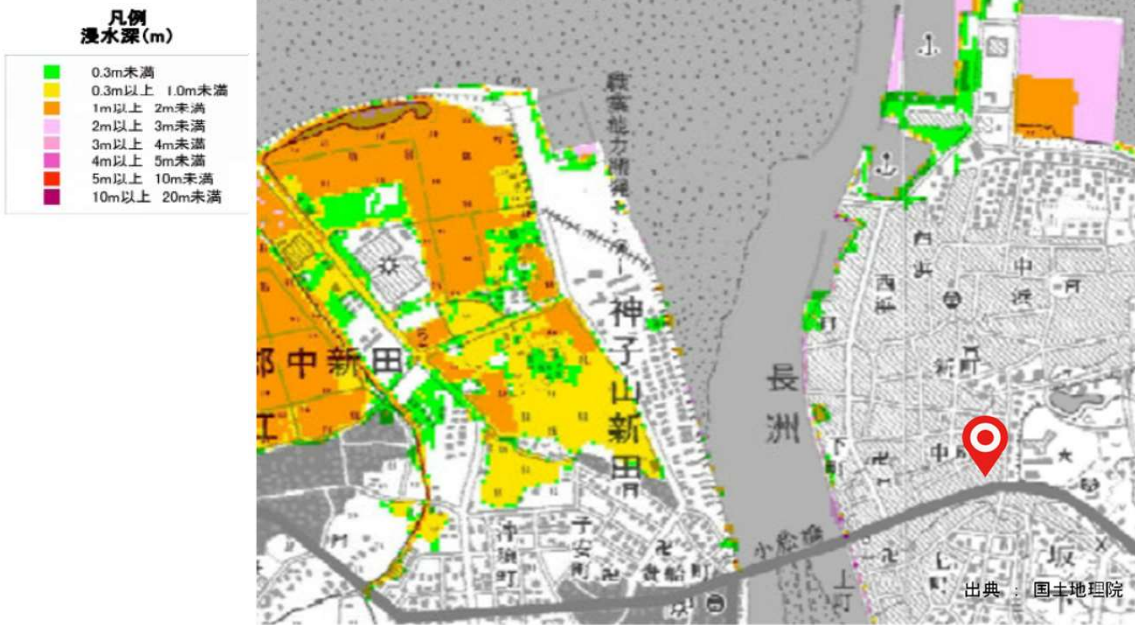

# 空き家バンク物件登録カード

(  新規  再登録 )

物件番号( 01062 )

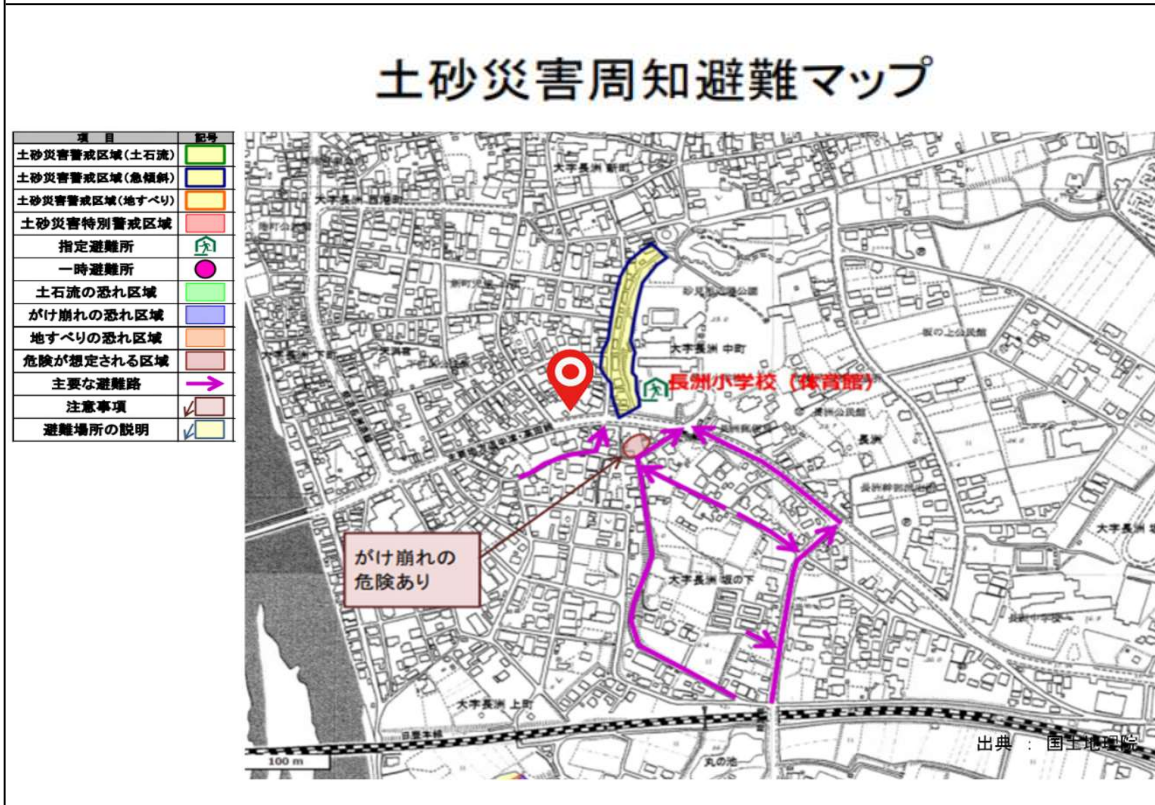

※ 上記の「土砂災害危険箇所」、「急傾斜地」、「土石流」、「地すべり」に該当する場合は、詳細情報を下記サイトでご確認ください。(土砂災害防止法における土砂災害警戒区域、土砂災害特別警戒区域に該当する可能性が考えられます。)

<http://sabo.pref.oita.jp/dosya/index.html>

分類No. 7 0 - 0 0 0 1